



INFORME ANUAL 2018

La oportunidad de hacernos prójimo



¿Quiénes somos?

Somos una Institución de Asistencia Privada constituida en 1996 como respuesta a las condiciones de marginación y pobreza de las comunidades indígenas de los estados de Chiapas, Oaxaca y Guerrero.

En Fundación León XIII participamos un grupo de mujeres y hombres comprometidos en **disminuir la desigualdad** y **reducir la pobreza** en México. Nuestro quehacer diario tiene como centro el desarrollo económico, social y espiritual de cada una de las personas con las que trabajamos.

Misión

Que cada persona, familia y comunidad en situación de pobreza sea capaz de desarrollar con dignidad su potencial humano, material y espiritual.

Visión

Nuestro Modelo de Desarrollo, probado y exitoso, ha logrado mejores evidentes en comunidades de Chiapas, Oaxaca y Guerrero, es referente y replicado por otras organizaciones.

Zonas de trabajo

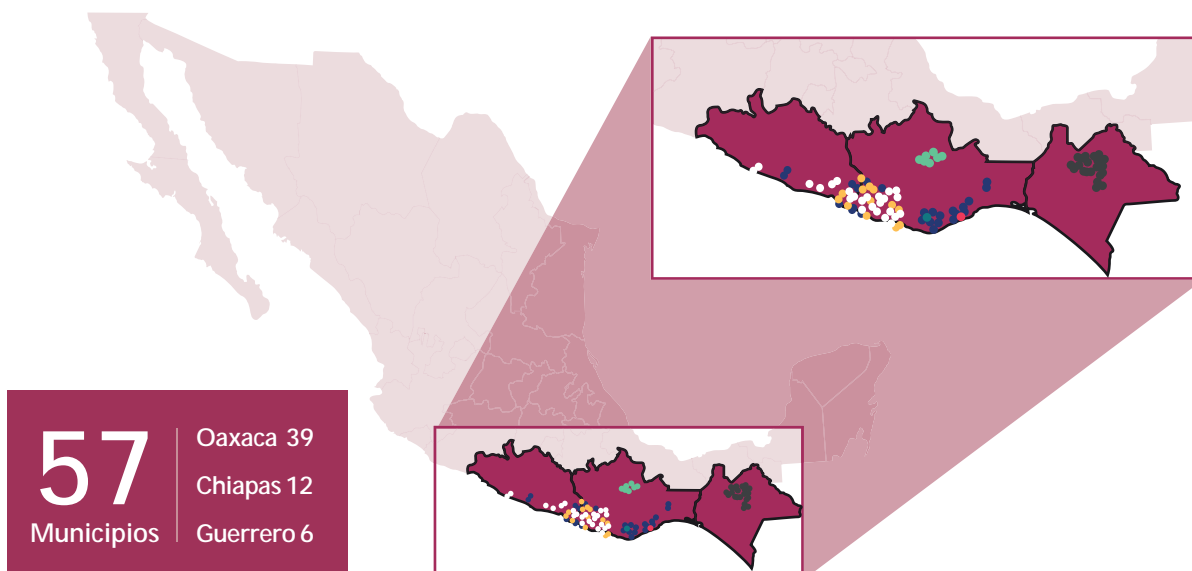

Zonas de trabajo

San Cristóbal de Las Casas, Chiapas

- Aldama
- Amatenango
- Carranza
- Chamula
- Chenalhó
- Chiapa de Corzo
- Huixtán
- Pantelhó
- San Andrés
- San Cristóbal de las Casas
- Tenejapa
- Zinacantán
 - Canuc
 - Chalchihitán
 - Sitalá

Pinotepa Nacional, Oaxaca

- Jamiltepec
- La Reforma
- Pinotepa de Don Luis
- San Agustín Chayuco
- San Andrés Huaxpaltepec
- San José del Progreso
- San Juan Colorado
- San Lorenzo
- San Pedro Amuzgos
- San Pedro Jicayan
- Santa María Cortijos
- Santa María Huazolotitlan
- Santa María Ipalapa
- Santiago Ixtayutla
- Santiago Llano Grande
- Santiago Pinotepa Nacional
- Santiago Tetepec
- Santo Domingo Armenta
- Tlacamama

Santa María Huatulco, Oaxaca

- Pluma Hidalgo
- San Miguel del Puerto
- San Pedro Pochutla
- Santa María Colotepec
- Santa María Huatulco
- Santa María Tonameca
- Santiago Xanica

Costa de Guerrero

- Azoyú
- Coyuca de Benitez
- Cuajinicuilapa
- Ometepec
- Tecpan de Galeana
- Tlacoaxistlahuaca
- Tututepec de Melchor Ocampo
- Xochistlahuaca

Zona Mixe, Oaxaca

- San Miguel Quetzaltepec
- San Pedro y San Pablo Ayutla
- Santa María Alotepec
- Santiago Atitlan
- Santo Domingo Tepuxtepec

Unión Hidalgo, Oaxaca

- Unión Hidalgo
- Juchitán

Modelo de desarrollo de Fundación León

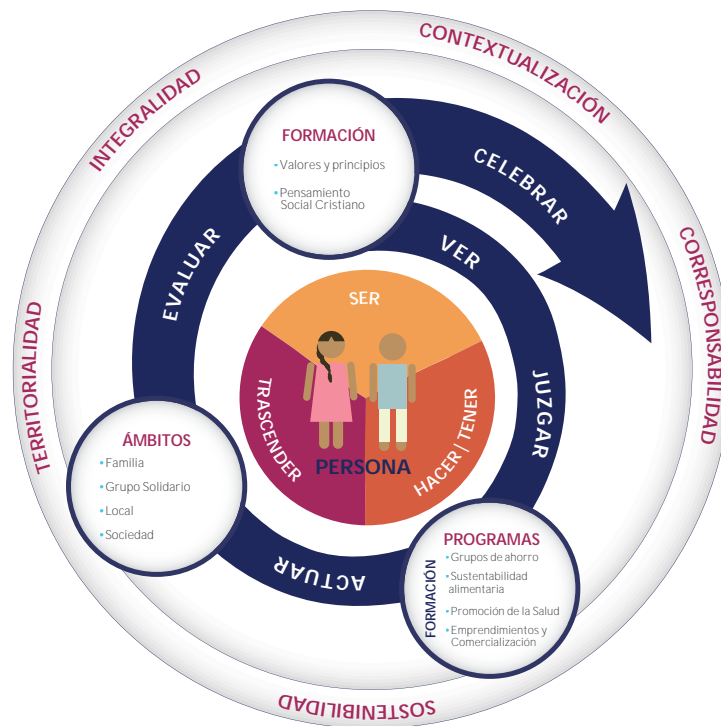

Resultados de nuestros programas y actividades en 2018:

Grupos de Ahorro

El Modelo de Desarrollo de FLXIII se basa en la formación de Grupos Comunitarios de Ahorro y Crédito, que son el lugar de encuentro y formación, en los que los socios incrementan su patrimonio y favorecen su desarrollo humano y social.

Estos grupos se manejan de manera autogestiva por comités voluntarios de las propias comunidades.

	Socios	Grupos	Ahorro
Zona Pinotepa Nacional (Oax.)	6,556	102	\$26,745,000
Zona Marquelia (Gro.)	2,954	28	\$11,354,000
Zona Huatulco (Oax.)	1,567	27	\$6,897,000
Altos de Chiapas (Chis.)	2,459	67	\$5,443,000
Sierra Mixe (Oax.)	621	15	\$2,375,000
Unión Hidalgo, Oaxaca	65	7	\$110,000
TOTAL	14,222	244	\$52,924,000

- 76% Mujeres, 24% Hombres
- Promedio anual de ahorro por socio: \$ 3,722 pesos
- 732 Voluntarios locales, Comités de Grupos de Ahorro

Sustentabilidad Alimentaria

Las familias que más lo requieren producen de manera autónoma alimentos de origen animal y vegetal con suficiencia para completar su dieta.

- Instalación y acompañamiento de 111 nuevas granjas y 111 nuevos huertos, en los Altos de Chiapas.
- Capacitación y acompañamiento a familias con 40 cisternas en parcelas

Vivienda Saludable:

97 Soluciones de vivienda: 50 Techos y 47 Pisos firmes con participación del ahorro de las familias, cubriendo una tercera parte del cosoto de la solución.

Promoción de la Salud

Las personas adquieren hábitos esenciales que les permitan mantener una buena salud.

Formación de una red de Promotores de Salud en la Costa de Oaxaca y acompañamiento a la Red de Promotores de los Altos de Chiapas.

Detalle	No. Promotores
Santa María Huatulco, Oaxaca	20
San Cristóbal de las Casas, Chiapas	12
	32

Los promotores se forman para difundir mensajes y comportamientos saludables en las Sesiones de Ahorro.

Emprendimientos



Kitzin

Kitzin impulsa el trabajo y apoya la comercialización de productos elaborados por mujeres artesanas de comunidades de Chiapas y Oaxaca.

Kitzin es mucho más que una tienda y una marca, es un programa integral que fomenta el desarrollo de las artesanas hacia un mejor futuro. Un futuro de salud, crecimiento económico, participación comunitaria y formación humana.

Kitzin fusiona el arte textil mexicano, sus técnicas y raíces, con las mejores fibras naturales y contemporáneos diseños para crear innovadoras y exclusivas piezas de la más alta calidad.

Comprar productos Kitzin es valorar el trabajo de las mujeres artesanas, desarrollar su potencial y el de sus comunidades.

Encuétranos en: Calle de Madrid 55, Col. Del Carmen Coyoacán.
Horario de atención: 10 a 17 hrs. De lunes a viernes
Sábados de 10 a 14 hrs.
Tel. 5659-1551
Correo: kitzin@fundacionleontrece.org



Banco de materiales

Ofrecemos en San Cristóbal de las Casas materia prima de alta calidad a precios accesibles para los artesanos de la región.

Campaña Oftalmológica "Juntos por los Ojos de Chiapas" 2018

Se logró la rehabilitación de la vista de 53 personas, que fueron identificadas de 12 comunidades de los Altos de Chiapas en donde se valoraron más de 250 personas, para lo cual se instalaron equipos y personal médico del Hospital Nuestra Señora de la Luz, posteriormente se trasladaron a la Ciudad de México en donde se les operó en una jornada de tres días.

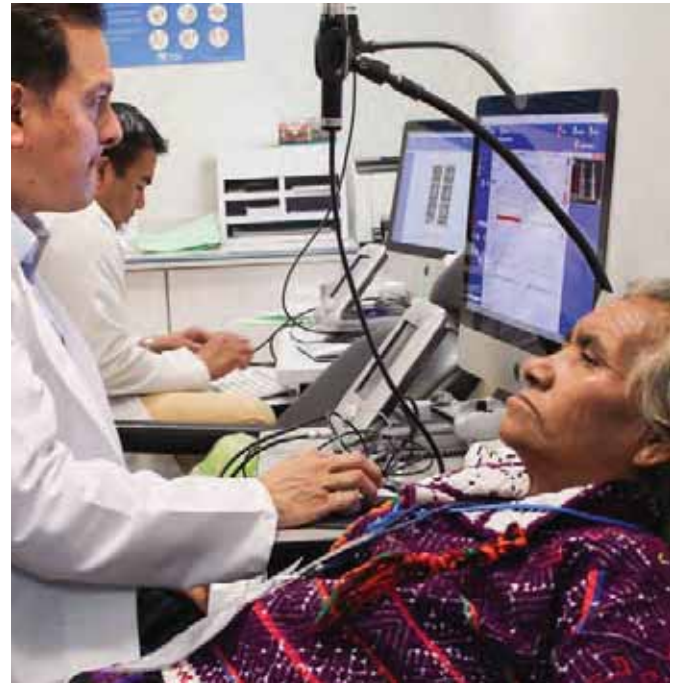

Transparencia

Estado de actividades

Ingresos:	\$26.332
Donativos:	\$17.922
Patrimoniales:	\$2.528
Ventas:	\$5.881

Cifras en miles de pesos

Superávit del Periodo: \$4.934

Costos y gastos:	\$21.703
Asistencial:	\$13,697
Costo proyecto Fondo Desastres:	\$2.452
Administración:	\$88
Costo de ventas:	\$4.295
Depreciaciones:	\$1.171

Estado de actividades del 1 de enero al 31 de diciembre de 2018.

Información financiera auditada por: Buró de Consultoría SC

Patronato

José Ignacio Mariscal Torroella
Presidente

José Manuel Campero Pardo
Secretario

José Vargas Santamarina
Tesorero

Vocales

• Liliana Mejía Corona • José Miguel Buendía Cobo • Julia Narváez Solís
• Lucero Ashby Cortina • María de la Paz Sáenz • María Rosa Murga y del Valle
• Paulina Flores de Angoitia • Román Uribe Michel • Alexis Ortega Díaz •

Comité de vigilancia

• Rogerio Casas-Alatriste Hernández • Juan Manuel Villanueva Pérez Sandi • Oscar Ortíz Sahagún

Equipo operativo

Ma. Pilar Mariscal Servitje
Directora

CDMX

• Mónica Bandala Saldaña • Gabriela Carvajal Morales • Andrés Miguel Lira González • Beatriz Hurtado López • María de los Ángeles Meléndez Martínez • Adriana Morán López • Olivia Sánchez Benavides • María de Lourdes Solís Vara •

Zona Pinotepa Nacional

• Sebastián García • Luz Dalia Mayren Laredo • Nidia Eréndira Mendoza López • Reymundo Mendoza Maldonado • Mayra Merino Echevarría • Omar Peláez Cruz • Noé Isac Ramírez Peña • María Candelaria Torres Salinas • Berenice Vázquez Flores •

Zona Huatulco

• Erick Estrada García • María de la Luz García García • Ana María Muñoz Soriano • Leonor Gabriela Santos Olazo •

Zona Mixe

• Mario Olivera Martínez •

Zona Altos de Chiapas

• Zenaida Aguilar Pérez • Luvia del Rosario Camposeco Herrera • Francisco Cruz Rejón • Genaro Asunción Estrada Hernández • Tania Paola García Ballinas • Flavio Gómez Lunez • José Patrocinio Hernández Gómez • José Antonio López Sánchez • Laura Trinidad Moguel Aguilar • Pedro Marcelino Pérez Bolom • Martha Ruiz Méndez • Mercedes Yessenia Velázquez Gómez •

Voluntarios

• 244 Comités de Cajas de Ahorro y Crédito • 35 Promotores comunitarios de Salud • Paule Clarac Rengade • Mariángeles Reygadas

Alianzas

• Acción Ciudadana Frente a la Pobreza • Alianza para la Salud y Alimentación de los Niños (ASA) Chiapas Centro de Innovación a la Vivienda AC, Hábitat para la Humanidad • Centro de Solidaridad y Servicios Juan Diego IAP • Centro Mexicano para la Filantropía AC • Fincomún Servicios Financieros Comunitarios SA de CV SFP • FONABEC • Fundación Hospital Nuestra Señora de la Luz IAP • Instituto Nacional para la Educación de los Adultos • Junta de Asistencia Privada del Distrito Federal • México Tierra de Amaranto AC • Omega Distribuidora de Hilos SA de CV • Onora Casa • Prelatura Mixopolitana • Sanando Heridas AC • IMDOSOC Instituto Mexicano de Doctrina Social Cristiana • Nacional Monte de Piedad • Fundación SERTULL • Philip Morris • Fundación ADO • FARMACEUTICOS SIN FRONTERAS / APOTHEKER OHNE GRENZEN DEUTSCHLAND • Quálitas • Fundación Luz Saviñón IAP/ Gobierno de la CDMX • Promotora Social AC • Fundación Patrimonio Indígena MX • Fundación Gonzalo Río Arronte • BIMBO SA de CV • Barcel SA de CV • Pay Pal • Fundación BANORTE • Fundación Valle de María • Fundación Walmart • Construyendo AC • Donantes Individuales



contacto@fundacionleontrece.org
Teléfonos: +52 55 5661-3796 / 1396
Pedro Luis Ogazón No. 56,
Colonia Guadalupe Inn, CDMX
www.fundacionleontrece.org

¡Súmate a Fundación León XIII!

Deposita a :

BBVA 012 1800 0112466872 7 //

SCOTIABANK 044 1800 0104359143 5

BANAMEX 002 180 7003 0412514 2

Solicita tu formato para cargo a tarjeta

de crédito y recibos de donativo

al correo contacto@fundacionleontrece.org